



COMMISSION FEMININES

Jeudi 15 Septembre 2022

Présentiel



PARTICIPANTS

Membres présents

- Carole LEVAVASSEUR
- Gilles BIENFAIT
- Aurélien FERREIRA
- Gaëlle BISSON
- Christele CARPENTIER
- Laurent LAHAYE
- Sylvie SANSON
- Charlotte BATAILLE

Membres excusés

- Nathalie YVELAIN
- Morgan DEWILDE
- Célia GODIER
- Karima BOUREDA



ORDRE DU JOUR

1

• Adoption du dernier PV

2

• Les offres de pratiques

3

• La structuration des clubs

4

• Renforcer et ancrer les sections féminines

5

• La féminisation

6

• Dossier transversal

7

• Détections

8

• Questions et prochaines réunions



ADOPTION DU DERNIER PV

Mardi 14 Juin 2022

- Adopté



OFFRE DE PRATIQUE FEMMININE

SAISON 2022-2023

Catégorie	Née le	Peuvent jouer également	Pratique de jeu	Compétition	Nombre de remplaçantes	Durée du match	Ballon	But
Seniors F	U18F : 2005 et au-delà	2 joueuses U17F + 1 U16F autorisées médicalement à participer dans la catégorie immédiatement supérieure	Foot à 8	Championnat + Coupe Dimanche 13h00	4	2x45'	T5	Foot à 8
			Futsal	Critérium	7	2X25'	Ballon futsal	Futsal
U18F	U18F : 2005 U17F : 2006 U16F : 2007		Foot à 8	Championnat + Coupe Samedi 15h30	4	2X40'	T5	Foot à 8
			Futsal	Coupe	7	Tps de jeu max 60'	Ballon futsal	Futsal
U15F	U15F : 2008 U14E-2009	U13F en illimité	Foot à 8	Championnat + Coupe Samedi 13h30	4	2X35'	T5	Foot à 8
			Futsal	Coupe	7	Tps de jeu max 50'	Ballon futsal	Futsal
U13F	U13E-2010 U12F : 2011	U11F en illimité	Foot à 8	Championnat + Festival U13 Pitch Samedi 10h00	4	2X30'	T4	Foot à 8
			Futsal	Coupe	7	Tps de jeu max 40'	Ballon futsal	Futsal
U11F	U11F : 2012 U10E-2013	U9F en illimité	Foot à 5 35 à 40M 25 à 30M	Plateaux (1week-end sur 2) Samedi 10h15	2	Tps de jeu max 50'	T4	5M*2M
U9F	U9F : 2014 U8E-2015	U7F en illimité	Foot à 4 30M * 20M	Plateaux (1week-end sur 2)	2	Tps de jeu max 40'	T3	3,6M * 1,8M



OFFRE DE PRATIQUE FEMININE

SAISON 2022-2023

Rentrée du foot : Samedi 24 Septembre 2022

Samedi 24 Septembre : Début à 10h00
Le Neubourg – Grpt Epis - St Marcel

Samedi 24 Septembre : Début à 14h30 au Neubourg

U9F

- Plateau type
- 4 à 5 matchs de 8'
- 1 ou 2 Jeux
- Intervention auprès des éducateurs et accompagnateurs

U11F

- Plateau type
- 5 matchs de 10'
- 1 ou 2 jeux (Initiation Poste GB)
- Intervention auprès des éducateurs et accompagnateurs

U13F

- Matchs
- Ateliers
 - Gestuelle de l'arbitre assistant
 - PEF / Foot loisir
- Intervention auprès des éducateurs et accompagnateurs

U15F

- Matchs
- Ateliers
 - Gestuelle de l'arbitre assistant
 - PEF / Foot loisir
- Intervention auprès des éducateurs et accompagnateurs

U18F

- Matchs
- Ateliers
 - Gestuelle de l'arbitre assistant
 - PEF / Foot loisir
- Intervention auprès des éducateurs et accompagnateurs



OFFRE DE PRATIQUE FEMMININE

SAISON 2022-2023

Rentrée du foot : Samedi 24 Septembre 2022

24/09/2022

Lieux	Léo Lagrange	Prey	l'Hippodrome
Horaires	10h15 à 12h00	10h15 à 12h00	10h15 à 12h00
Club responsable install et matériel			
Club organisateur	Saint Marcel	Groupement des Epis	Le Neubourg
CS Beaumont			1
CS Les Andelys	1		
CS Les Andelys	1		
Ent. Vallée de l'Oison			1
Evreux Football Club 27		1	
Evreux Football Club 27		1	
FC Gisors Vexin 27	1		
FC Avrais Nonancourt		1	
FC Pays du Neubourg			1
Pacy Menilles RC		1	
Romilly Pont Saint Pierre FC	1		
Saint Sébastien F		1	
Saint Marcel	1		
SC Thiberville			1
SC Thiberville			1
SPN Vernon	1		
US Rugles Lyre			1
	0		
Total	6	5	6
VALIDATION PV DU			

24/09/2022

Lieux	Léo Lagrange	Prey	l'Hippodrome
Horaires			
Club responsable install et matériel			
Club organisateur	Saint Marcel	Groupement des Epis	Le Neubourg
Ent. Normanville	1		
CS Beaumontais			1
Ent. Vallée de l'Oison			1
Evreux FC 27		1	
Evreux FC 27		1	
FC Avrais Nonancourt		1	
FC Avrais Nonancourt		1	
FC De Prey		1	
FC Ezy sur Eure	1		
FC Pays du Neubourg			1
FC Serquigny Nassandres			1
Football Athletic Club	1		
Fusion Charentonne Saint Aubin			1
La Croix Vallée Eure	1		
Pacy Menilles RC		1	
RC Lery	1		
Saint Sébastien F		1	
Saint Marcel F	1		
SC Thiberville			1
SPN Vernon	1		
US Rugles Lyre			1
Total	7	7	7
VALIDATION PV DU			

U
9
F

U
1
1
F



OFFRE DE PRATIQUE FEMININE

SAISON 2022-2023

Football d'animation : Calendrier des plateaux

	Mois	Actions
PHASE 1	Samedi 24 Septembre 2022	Rentrée du football
	Samedi 01 Octobre 2022	Journée 1 U9F
	Samedi 08 Octobre 2022	Journée 1 U11F
	Samedi 15 Octobre 2022	Journée 2 U9F
	Samedi 22 Octobre 2022	Journée 2 U11F
	Samedi 05 Novembre 2022	Plateau Départemental Halloween U9F et U11F
PHASE 2	Samedi 12 Novembre 2022	Journée 3 U9F
	Samedi 19 Novembre 2022	Journée 3 U11F
	Samedi 26 Novembre 2022	Plateau Futsal 1 U9F
	Samedi 03 Décembre 2022	Plateau Futsal 1 U11F
	Samedi 10 Décembre 2022	Plateau Départemental Noël U9F et U11F

PHASE 3	Samedi 07 Janvier 2023	Plateau Futsal 2 U9F
	Samedi 14 Janvier 2023	Plateau Futsal 2 U11F
	Samedi 21 Janvier 2023	Plateau Futsal 3 U9F
	Samedi 28 Janvier 2023	Plateau Futsal 3 U11F
	Samedi 04 Février 2023	Plateau Futsal 4 U9F
PHASE 4	Samedi 11 Février 2023	Plateau Futsal 4 U11F
	Samedi 04 Mars 2023	Journée 4 U9F
	Samedi 11 Mars 2023	Journée 4 U11F
	Samedi 18 Mars 2023	Journée 5 U9F
	Samedi 25 Mars 2023	Journée 5 U11F
	Samedi 01 Avril 2023	Journée 6 U9F
	Samedi 08 Avril 2023	Plateau Départemental Pâques U9F et U11F
	Samedi 15 Avril 2023	Journée 6 U11F
	Samedi 06 Mai 2023	Journée 7 U9F
Samedi 13 Mai 2023	Journée 7 U11F	
Samedi 10 Juin 2023	Journée National des Débutants U9F et U11F	

Sous Réserve de modification



OFFRE DE PRATIQUE FEMMININE

SAISON 2022-2023

U7 F : Mise en place de rassemblements

	Mois	Actions	
PHASE 1	Samedi 24 Septembre 2022	Rentrée du football	
	Samedi 01 Octobre 2022	Journée 1 U9F	
	Samedi 08 Octobre 2022	Journée 1 U11F	Rassemblement U7
	Samedi 15 Octobre 2022	Journée 2 U9F	
	Samedi 22 Octobre 2022	Journée 2 U11F	
	Samedi 05 Novembre 2022	Plateau Départemental Halloween U9F et U11F	
PHASE 2	Samedi 12 Novembre 2022	Journée 3 U9F	
	Samedi 19 Novembre 2022	Journée 3 U11F	Rassemblement U7
	Samedi 26 Novembre 2022	Plateau Futsal 1 U9F	
	Samedi 03 Décembre 2022	Plateau Futsal 1 U11F	
	Samedi 10 Décembre 2022	Plateau Départemental Noël U9F et U11F	
PHASE 3	Samedi 07 Janvier 2023	Plateau Futsal 2 U9F	
	Samedi 14 Janvier 2023	Plateau Futsal 2 U11F	
	Samedi 21 Janvier 2023	Plateau Futsal 3 U9F	
	Samedi 28 Janvier 2023	Plateau Futsal 3 U11F	
	Samedi 04 Février 2023	Plateau Futsal 4 U9F	
	Samedi 11 Février 2023	Plateau Futsal 4 U11F	
PHASE 4	Samedi 04 Mars 2023	Journée 4 U9F	
	Samedi 11 Mars 2023	Journée 4 U11F	Rassemblement U7
	Samedi 18 Mars 2023	Journée 5 U9F	U11 Foot à 8
	Samedi 25 Mars 2023	Journée 5 U11F	
	Samedi 01 Avril 2023	Journée 6 U9F	
	Samedi 08 Avril 2023	Plateau Départemental Pâques U9F et U11F	
	Samedi 15 Avril 2023	Journée 6 U11F	
	Samedi 06 Mai 2023	Journée 7 U9F	U11 Foot à 8
	Samedi 13 Mai 2023	Journée 7 U11F	
	Samedi 10 Juin 2023	Journée National des Débutants U9F et U11F	
Sous Réserve de modification			

Idee : Mettre en place 3 à 4 rassemblements U7F sur l'année en même temps qu'un plateau U11F. Les équipes viennent avec leurs équipes U11F + les joueuses U6F et U7F de leurs équipes (qu'importe le nombre)

Le club recevant le plateau U11F se charge de l'organisation du plateau U11F (comme d'habitude). Un membre de la commission féminine se charge du rassemblement U7F



OFFRE DE PRATIQUE FEMININE SAISON 2022-2023

U9 F : Engagements

17 équipes engagées



FC Pays du Neubourg



Evreux FC 27



CS Les Andelys



CS Beaumont



SC Thiberville



FC Pays du Neubourg



ES Vallée de l'Oison



Romilly Pont Saint Pierre FC



Pacy Menilles RC



FC Avrais Nonancourt



SPN Vernon



Saint Sébastien Foot



Saint Marcel F



US Rugles Lyre



OFFRE DE PRATIQUE FEMININE

SAISON 2022-2023

U9 F : Plateau de la 1^{ère} phase

01/10/2022

Lieux	Charles Conotte	Saint Sébastien	Complexe Sportif J. Leullier
Horaires			
Club responsable install et matériel			
Club organisateur	Rugles Lyre	Saint Sébastien	Romilly Pont Saint Pierre
CS Beaumont	1		
CS Les Andelys			1
CS Les Andelys			1
Ent. Vallée de l'Oison			1
Evreux Football Club 27		1	
Evreux Football Club 27		1	
FC Gisors Vexin 27			1
FC Avrais Nonancourt		1	
FC Pays du Neubourg	1		
Pacy Menilles RC		1	
Romilly Pont Saint Pierre FC			1
Saint Sébastien F		1	
Saint Marcel			1
SC Thiberville	1		
SC Thiberville	1		
SPN Vernon		1	
US Rugles Lyre	1		
Total	5	6	6
VALIDATION PV DU			

15/10/2022

Lieux	Beaumont	COSEC	
Horaires			
Club responsable install et matériel			
Club organisateur	Beaumont	St Marcel	
CS Beaumont	1		
CS Les Andelys		1	
CS Les Andelys		1	
Ent. Vallée de l'Oison	1		
Evreux Football Club 27		1	
Evreux Football Club 27		1	
FC Gisors Vexin 27		1	
FC Avrais Nonancourt		1	
FC Pays du Neubourg	1		
Pacy Menilles RC		1	
Romilly Pont Saint Pierre FC		1	
Saint Sébastien F	1		
Saint Marcel		1	
SC Thiberville	1		
SC Thiberville	1		
SPN Vernon		1	
US Rugles Lyre	1		
Total	7	10	0
VALIDATION PV DU			

OFFRE DE PRATIQUE FEMININE SAISON 2022-2023

U11 F : Engagements

21 équipes engagées



OFFRE DE PRATIQUE FEMININE

SAISON 2022-2023

U11 F : Plateau de la 1^{ère} phase

08/10/2022			
Lieux	Broglie	Ezy Sur Eure	La Croix Vallée Eure
Horaires			
Club responsable install et matériel			
Club organisateur	Charentonne St Aubin	Ezy sur Eure	La Croix Vallée Eure
Ent. Normanville			1
CS Beaumontais	1		
Ent. Vallée de l'Oison	1		
Evreux FC 27		1	
Evreux FC 27		1	
FC Avrais Nonancourt		1	
FC Avrais Nonancourt		1	
FC De Prey		1	
FC Ezy sur Eure		1	
FC Pays du Neubourg	1		
FC Serquigny Nassandres	1		
Football Athletic Club			1
Fusion Charentonne Saint Aubin	1		
La Croix Vallée Eure			1
Pacy Menilles RC		1	
RC Lery			1
Saint Sébastien F			1
Saint Marcel F			1
SC Thiberville	1		
SPN Vernon			1
US Rugles Lyre	1		
Total	7	7	7
VALIDATION PV DU			

22/10/2022			
Lieux	Stade Claude Gitton	Matthieu Bodmer	Léry
Horaires			
Club responsable install et matériel			
Club organisateur	Serquigny Nassandres	Evreux	Léry
Ent. Normanville			1
CS Beaumontais	1		
Ent. Vallée de l'Oison			1
Evreux FC 27		1	
Evreux FC 27		1	
FC Avrais Nonancourt		1	
FC Avrais Nonancourt		1	
FC De Prey		1	
FC Ezy sur Eure		1	
FC Pays du Neubourg	1		
FC Serquigny Nassandres	1		
Football Athletic Club			1
Fusion Charentonne Saint Aubin	1		
La Croix Vallée Eure			1
Pacy Menilles RC		1	
RC Lery			1
Saint Sébastien F	1		
Saint Marcel F			1
SC Thiberville	1		
SPN Vernon			1
US Rugles Lyre	1		
Total	7	7	7
VALIDATION PV DU			



OFFRE DE PRATIQUE FEMININE SAISON 2022-2023

Nouveauté

Logiciel :

Cliquez sur « Epreuves »

Puis cliquez sur
« Football Animation et
loisirs »

The screenshot shows the 'Épreuves / Phases' management interface. On the left is a dark blue sidebar with navigation options: 'ÉPREUVES / PHASES' (with sub-options: Recherche / Liste, Caractéristiques, Engagements), 'SECTEURS / POULES' (with sub-options: Recherche / Liste, Affectation équipes, Classements), and 'CALENDRIERS' (with sub-options: Gestion / Détail, Tableau de bord). The main content area has a header 'Épreuves / Phases' and a search bar. Below are filter sections: 'CENTRE DE RESSOURCES' (7401 - DISTRICT DE L EURE) and 'SAISON' (2022-2023); 'MODE DE RENCONTRE' and 'CATEGORIE D'ÂGE'; 'GENRE' and 'NOM'. A 'CRÉER UNE ÉPREUVE OU AJOUTER UNE PHASE' button with 'C'EST PARTI' is on the right. Below filters is a table of 'Plateau' items:

Plateau	Engagement(s)	Secteur(s)
PLATEAUX U7 PHASE 1	25	11
PLATEAUX U9 PHASE 1	33	11
PLATEAU U9F PHASE 1	3	1
PLATEAU U11F PHASE 1	3	1

At the bottom, it shows '4 élément(s)' and 'Éléments par page 12'.

The screenshot shows the website for 'DISTRICT DE L'EURE DE FOOTBALL L'Eure du Football Plaisir'. The top navigation bar includes: ACCUEIL, DISTRICT, EPREUVES, PRATIQUES, FORMATIONS, TECHNIQUE, ARBITRAGE, CLUBS, MÉDIAS, DOCUMENTS. Below the navigation bar are two main buttons: 'COMPÉTITIONS' (highlighted in red) and 'FOOTBALL ANIMATION & LOISIR'. The 'COMPÉTITIONS' section features a 'CHAMPIONNATS' dropdown menu with the text 'SÉLECTIONNEZ UN CHAMPIONNAT' and a 'COUPES' section with the text 'Aucune données actuellement.'.

OFFRE DE PRATIQUE FEMININE SAISON 2022-2023

Nouveauté

Logiciel :

Sélectionnez la
catégorie

Cliquez sur votre club

ACCUEIL DISTRICT EPREUVES PRATIQUES FORMATIONS TECHNIQUE ARBITRAGE CLUBS MÉDIAS DOCUMENTS

COMPÉTITIONS FOOTBALL ANIMATION & LOISIR

FOOTBALL ANIMATION ET LOISIRS

FOOTBALL ANIMATION

SÉLECTIONNEZ UNE ÉPREUVE "FOOT ANIMATION"

SÉLECTIONNEZ UNE ÉPREUVE "FOOT ANIMATION"

PLATEAU U9F - FOOT A 4
PLATEAU U11F - FOOT A 5

LOISIR

SÉLECTIONNEZ UNE ÉPREUVE "FOOT LOISIR"

VALIDER

ACCUEIL DISTRICT EPREUVES PRATIQUES FORMATIONS TECHNIQUE ARBITRAGE CLUBS MÉDIAS DOCUMENTS

FOOTBALL ANIMATION

Épreuve
PLATEAU U9F - FOOT A 4

Club

- C.S. BEAUMONTAIS
- C.S. LES ANDELYS
- ENT.S. VALLEE DE L OISON
- EVREUX FOOTBALL CLUB 27
- F. C. GISORS VEXIN NORMAND 27
- F.C. AVRAIS NONANCOURT
- FOOTBALL CLUB DU PAYS DU NEUBOURG
- PACY MENILLES RACING CLUB
- ROMILLY PONT SAINT PIERRE F.C
- S.C. THIBERVILLE
- SAINT SEBASTIEN F.
- ST MARCEL F.
- ST. DE PORTE NORMANDE VERNON
- U. S. RUGLES LYRE

FOOTCLUBS

Footclubs
Mon espace club FFF

MESSAGERIE CLUBS

MESSAGERIE CLUBS

NOS PARTENAIRES

OFFRE DE PRATIQUE FEMININE SAISON 2022-2023

Nouveauté

Logiciel :

Vos plateaux pour la phase s'affichent

En cliquant sur un plateau vous verrez les autres équipes présentes

DISTRICT DE L'EURE DE FOOTBALL
L'Eure du Football Plaisir

ACCUEIL DISTRICT EPREUVES PRATIQUES FORMATIONS TECHNIQUE ARBITRAGE CLUBS MÉDIAS DOCUMENTS

FOOTBALL ANIMATION

Epreuve: PLATEAU U9F - FOOT A 4 Club: C.S. BEAUMONTAIS

CALENDRIER UNIQUEMENT LES DATES À VENIR

SAMEDI 01 OCTOBRE 2022 - CLASSIQUE 1 SITE(S)

POULE UNIQUE - Site 1 - 10h15

U. S. RUGLES LYRE
RUGLES - STADE CHARLES CONOTTE 1

1 équipe(s)

SAMEDI 15 OCTOBRE 2022 - CLASSIQUE 1 SITE(S)

POULE UNIQUE - Site 1 - 10h15

C.S. BEAUMONTAIS
BEAUMONT LE ROGER - STADE MAGENTA 1

1 équipe(s)

FOOTCLUBS
MESSAGERIE CLUBS
NOS PARTENAIRES
NORMANDIE - SEINE

DISTRICT DE L'EURE DE FOOTBALL
L'Eure du Football Plaisir

ACCUEIL DISTRICT EPREUVES PRATIQUES FORMATIONS TECHNIQUE ARBITRAGE CLUBS MÉDIAS DOCUMENTS

SAMEDI 01 OCTOBRE 2022 - 10H15
RUGLES - STADE CHARLES CONOTTE 1

Club organisateur
US RUGLES LYRE

INFORMATIONS GÉNÉRALES

EPREUVE / PHASE	SECTEUR	POULE
PLATEAU U9F - FOOT A 4 / PHASE 1	POULE UNIQUE	0



CLUBS

U. S. RUGLES LYRE 1 équipe(s)	S.C. THIBERVILLE 2 équipes
C.S. BEAUMONTAIS 1 équipe(s)	FOOTBALL CLUB DU PAYS DU NEUBOURG 1 équipes

FOOTCLUBS
MESSAGERIE CLUBS
NOS PARTENAIRES
COMITE NATIONAL OLYMPIQUE FRANCAIS
FFF

Fiche bilan de plateau

Cocher la bonne case

 **FICHE DE BILAN DE PATEAU FOOTBALL A EFFECTIF REDUIT** 

FOOT à 4 Cocher la catégorie concernée FOOT à 5 Plateau réalisé : Oui / Non
U7 G U9 F U9 G U11 F Motif d'annulation

Club organisateur : _____ Secteur: _____ Date : _____

Responsable : _____

Plateau sur herbe : Plateau Futsal :

Nombre de Terrains pour les matchs : Nombre d'aires de jeux :

Clubs participants : _____ Nombre d'équipes : _____

Clubs absents et n'ayant pas prévenus le responsable de plateau :

OBSERVATION DU RESPONSABLE DE PATEAU :

Fiche à scanner par le club recevant sur le FAL avec les feuilles de plateau des clubs participants

Si le plateau est annulé merci d'indiquer le motif

Indiquer le nom du club organisateur, le secteur et la date

Indiquer le nombre de terrains pour les matchs ainsi que le ombre de jeux

Indiquer les clubs absents n'ayant pas prévenu

Indiquer le responsable du plateau et la surface de jeu

Indiquer les clubs participants ainsi que le nombre d'équipes

Indiquer vos observations et les clubs n'ayant pas rendu leur feuille de rencontre



Fiche à scanner par le club recevant sur le FAL avec les feuilles de plateau des clubs participants

Fiche de rencontre

Cocher la bonne case



**FEUILLE DE RENCONTRE
FOOTBALL A EFFECTIF REDUIT**

FOOT à 4

U7 G

U9 F

Cocher la catégorie concernée

FOOT à 5

U9 G

U11 F

Club: _____

Date: _____

JOUEURS			Equipes						Blessé
NOMS	Prénoms	N° de licences	1	2	3	4	5	6	
			Présents	Présents	Présents	Présents	Présents	Présents	
NOMBRE DE JOUEURS:									

* rayez les joueurs absents ce jour

DIRIGEANTS			Equipes						Blessé
NOMS	Prénoms	N° de licences	1	2	3	4	5	6	
			Présents	Présents	Présents	Présents	Présents	Présents	

EDUCATEUR RESPONSABLE DE LA CATEGORIE

NOMS	Prénoms	N° de licences

SIGNATURE

Indiquer le nom du club

Indiquer la date

- 1 – Indiquer le nom et prénom des joueurs
- 2- Indiquer le N° de licence (en cours jusqu'à la mi-octobre)
- 3- Cocher le numéro d'équipe de la participation du joueur
- 4- Indiquer les blessures (option)

- 1- Indiquer le nom et prénom des dirigeants
- 2- Indiquer le N° de licence (en cours jusqu'à la mi-octobre) et l'équipe dirigée

Indiquer le nom, le prénom et le N° de licence de l'éducateur responsable

Signer

Fiche à remettre au club qui organise le plateau



OFFRE DE PRATIQUE FEMININE

SAISON 2022-2023

U13 F : Engagements championnat

15 équipes engagées

 CS Beaumont	 Evreux FC 27	 SPN Vernon
 C.Andelles Pitres	 FC Eure Madrie Seine	
 SC Thiberville	 FC Pays du Neubourg	
 ES Vallée de l'Oison	 FC Seine Eure	
 Pacy Menilles RC	 Groupement Jeunes Epis FC	
 ES Normanville	 Saint Sébastien Foot	
 Saint Marcel F	 US Rugles Lyre	



OFFRE DE PRATIQUE FEMININE

SAISON 2022-2023

U13 F : Définition de la 1^{ère} phase

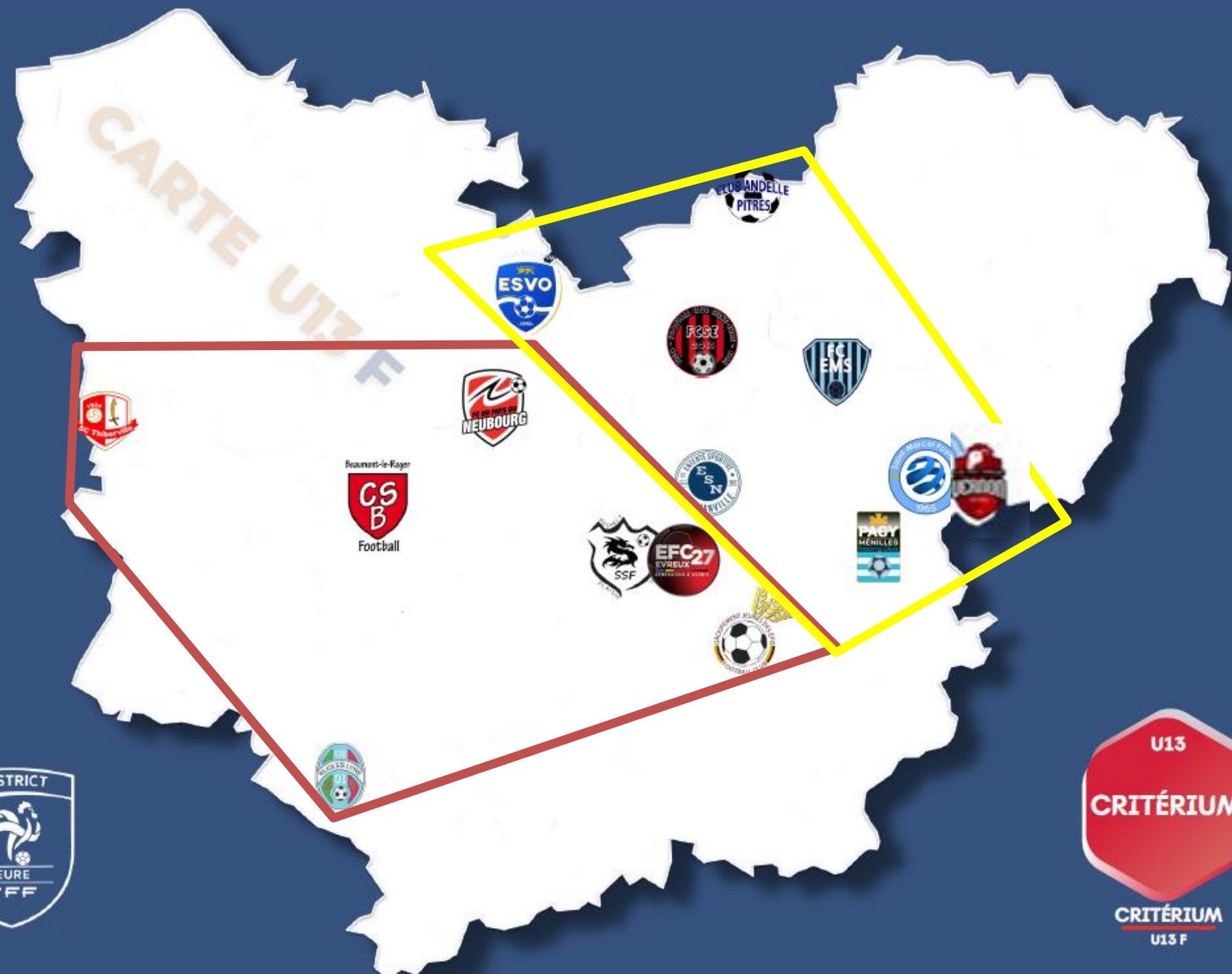

Proposition :

- **2 poules** établies en fonction du secteur : 1 poule de 7 et 1 poule de 8

Poule A	Poule B
SC Thiberville	C. Andelles Pitres
CS Beaumont	FC Seine Eure
FC Pays du Neubourg	FC Eure Madrie Seine
Groupement des Epis	ES Normanville
US Rugles Lyre	St Marcel F
Saint Sébastien F	Pacy Menilles RC
Evreux FC 27	Ent. Vallée de l'Oison
	SPN Vernon

7 matchs de championnat

J1 : 01/10/2022 J2 : 08/10/2022 J3 : 15/10/2022

J4 : 22/10/2022 J5 : 12/11/2022 J6 : 19/11/2022 J7 : 26/11/2022

Futsal à partir de Décembre

2^{ème} phase :

- D1 : 3 premières de chaque poule → 5 matchs aller + 3 matchs de « niveau »

Les équipes classées de la 1^{ère} à 3^{ème} places s'affronteront sur un match « retour »

De même pour les équipes de la 4^{ème} à la 6^{ème} place

- D2 : 1 à 2 poules en fonction des engagements (zone géographique) avec possibilité de matchs aller/retour



OFFRE DE PRATIQUE FEMININE

SAISON 2022-2023

U15 F : Engagements championnat

19 équipes engagées

 CS Beaumont	 FC Hennezis Vexin	 Union Sportive de Louviers
 O.Pavillais	 ES Damville	 Ent. Madrie Courcelle
 FC Gisors Vexin 27	 FC Pays du Neubourg	 US Gasny
 ES Vallée de l'Oison	 FC Seine Eure	 AS Routot
 Pacy Menilles RC	 Groupement Jeunes Epis FC	
 FC Avrais Nonancourt	 Saint Sébastien Foot	 Charentonne St Aubin
 Saint Marcel F	 US Rugles Lyre	



OFFRE DE PRATIQUE FEMININE

SAISON 2022-2023

U15 F : Définition de la 1^{ère} phase

Proposition :

- **2 poules** établies en fonction du secteur : 1 poule de 10 et 1 poule de 9

Poule A	Poule B
O.Pavilly	FC Seine Eure
AS Routot	Ent. Madrie Courcelle
Ent. Vallée de l'Oison	FC Gisors Vexin 27
FC Pays du Neubourg	FC Hennezis Vexin
US Louviers	US Gasny
Saint Sébastien F	Saint Marcel F
CS Beaumont	Pacy Menilles RC
Fusion Charentonne Saint Aubin	Groupement des Epis
US Rugles Lyre	ES Damville
	FC Avrais Nonancourt

9 matchs de championnat

J1 : 01/10/2022 J2 : 08/10/2022 J3 : 15/10/2022 J4 : 22/10/2022 J5 : 05/11/2022

J6 : 12/11/2022 J7 : 19/11/2022 J8 : 26/11/2022 J9 : 03/12/2022

Futsal à partir de Décembre

2^{ème} phase :

- D1 : 4 premières de chaque poule → 7 matchs « aller-simple »

- D2 : 1 à 2 poules en fonction des engagements (zone géographique) avec possibilité de matchs « aller/retour »

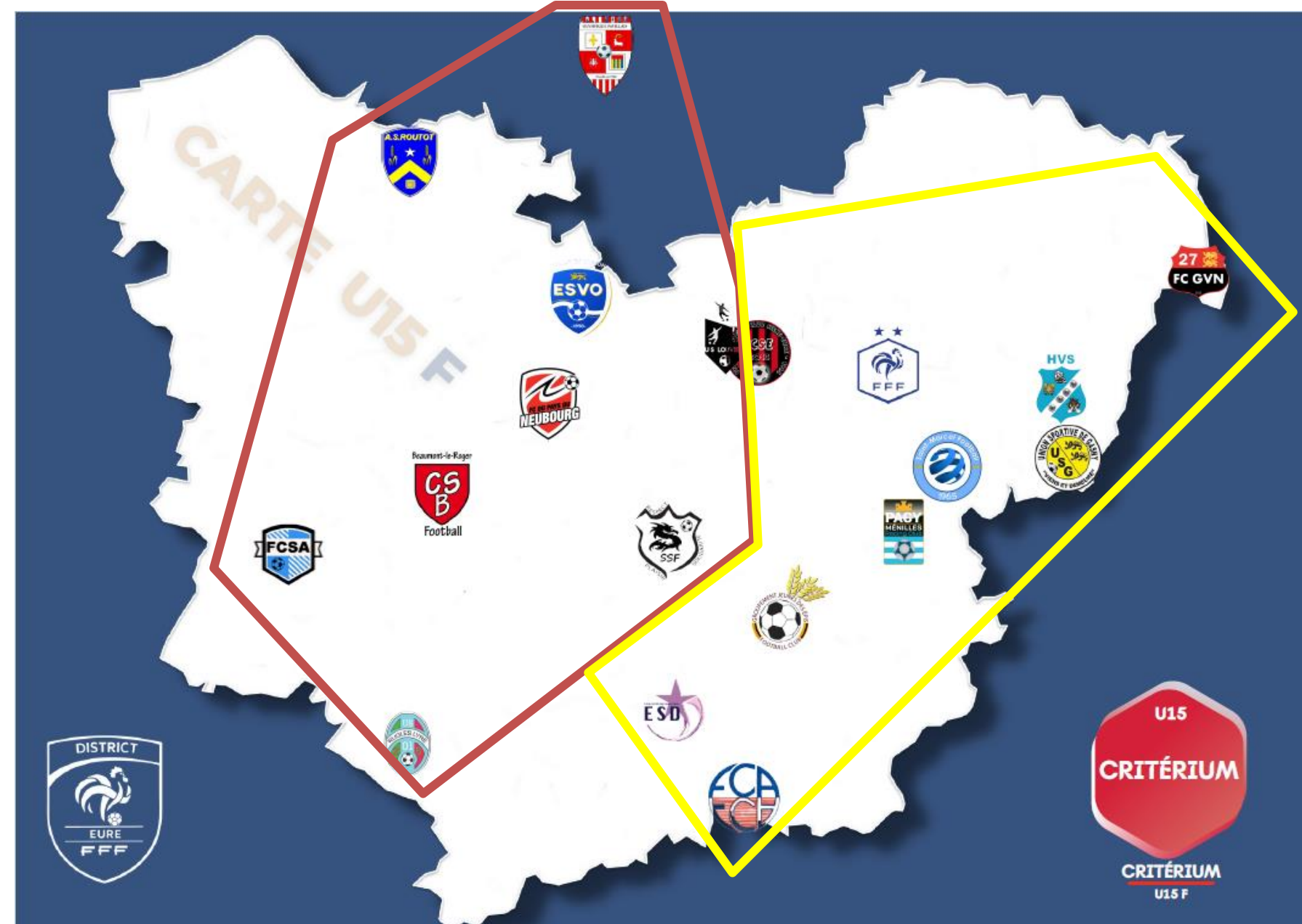

OFFRE DE PRATIQUE FEMININE SAISON 2022-2023

U18 F : Engagements championnat

6 équipes engagées



CA Pont Audemer



ES Vallée De l'Oison



Saint Sébastien Foot



Saint Marcel F



Ent. Madrie Courcelle



FC Val de Reuil



OFFRE DE PRATIQUE FEMININE

SAISON 2022-2023

U18 F : Définition de la 1^{ère} phase



Proposition :

- 1 poule : Match aller + système de « niveau »

Poule unique

CA Pont Audemer
Ent. Vallée de l'Oison
St Sébastien F
FC Val de Reuil
Ent. Madrie / Courcelle
St Marcel F

5 matchs de championnat + journée de « niveau »

J1 : 01/10/2022 J2 : 08/10/2022 J3 : 15/10/2022 J4 : 22/10/2022 J5 : 05/11/2022

Journées de « niveau »* : J : 19/11/2022 J: 26/11/2022 J: 03/12/2022

Futsal à partir de Décembre

*Les équipes classées de la 1^{ère} à 3^{ème} places s'affronteront sur un match « retour »

De même pour les équipes de la 4^{ème} à la 6^{ème} place

2^{ème} phase :

Indépendante de la première



OFFRE DE PRATIQUE FEMININE

SAISON 2022-2023

Seniors F : Engagements championnat

23 équipes engagées

- | | | |
|--|--|--|
|  Ent. St Maclou FC
Val de Risle |  AS Routot |  CS Les Andelys |
|  Ent. FC Seine Eure / Léry |  ES Vallée de l'Oison |  FC Gisors Vexin 27 |
|  SC Thiberville |  Ent. Courcelles Madrie |  FC Hennezis Vexin |
|  FC De Plasnes |  FC Val De Reuil |  La Croix Vallée Eure |
|  SC Bernay |  Alizay F.A.C |  Ent. US Cormeille
Lieurey AS Epaignes |
|  Charentonne St Aubin |  JS Arnieres |  Pacy Menilles RC |
|  US Conchoise |  FC Illiers l'Eveque |  FC Garennes Bueil La
Couture Breuilpont |
|  Navarre FC |  ES Normanville | |



OFFRE DE PRATIQUE FEMININE

SAISON 2022-2023

Seniors F : Définition de la 1^{ère} phase

Proposition :

- **3 poules** établies en fonction du secteur : 2 poules de 8 et 1 poule de 7

Poule A (Secteur Ouest)	Poule B (Centrale)	Poule C (Nord Est)
Charentonne St Aubin	FC Illiers l'Evêque	FC Seine Eure
SC Bernay	FC Garennes Bueil La Couture Breuilpont	FC Val de Reuil
FC De Plasnes	Pacy Menilles RC	CS Les Andelys
SC Thiberville	US Conchoise	AS Courcelloise
FC St Maclou Bouleville	JS Arnières	FC Hennezix Vexin
AS Routot	Navarre FC	FC Gisors Vexin 27
ES Vallée de l'Oison	ES Normanville	Alizay FAC
Ent. Cormeille Epaigne	La Croix Vallée de l'Eure	

7 matchs de championnat

J1 : 25/09/2022 J2 : 02/10/2022 J3 : 09/10/2022 J4 : 16/10/2022

J5 : 13/11/2022 J6 : 20/11/2022 J7 : 04/12/2022

Futsal à partir du 17 et 18 Décembre

2^{ème} phase :

- D1 : 2 premières de chaque poule + 2 meilleures deuxièmes (prorata)

- D2 : 1 à 2 poules en fonction des engagements (zone géographique) avec possibilité de matchs « aller/retour »



OFFRE DE PRATIQUE FEMININE

SAISON 2022-2023

Peut évoluer en fonction
des inscriptions

Coupe de l'Eure :

Sur engagement

	1 ^{er} tour	1/8 ^{ème} finale	¼ finale	½ finale
Seniors F	Dimanche 12 Mars 2023	Dimanche 30 Avril 2023	Dimanche 28 Mai 2023	Dimanche 11 Juin 2023
U18F	Samedi 11 Mars 2023	Samedi 08 Avril 2023	Samedi 27 Mai 2023	Samedi 10 Juin 2023
U15F	Samedi 11 Mars 2023	Samedi 08 Avril 2023	Samedi 27 Mai 2023	Samedi 10 Juin 2023

Finales Départementales : 24 et 25 Juin 2023 lieu à déterminer

Pour les U13F : Pas de coupe de l'Eure → Festival U13F Pitch

- Tour préliminaire : Samedi 21 Janvier 2023 (Si plus de 8 équipes)
- Finale Départementale : Samedi 01 Avril 2023 (lieu à définir)
- Finale Régionale : Samedi 13 Mai 2023 à Argentan
- Finale Nationale : Du 05 au 07 Juin 2023 à Capbreton

Sur Engagement



OFFRE DE PRATIQUE FEMININE

SAISON 2022-2023

Coupe futsal :

2 à 3 journées de poules (pas d'élimination direct)

- U13F : Du 10 Décembre au 29 Janvier
- U15F; U18F : Du 17 Décembre au 29 Janvier
- Seniors F : Du 10 Décembre au 29 Janvier

Les dates seront définies en fonction des inscriptions et des disponibilité des gymnases

Les premiers (nombre à définir) se qualifient pour les ¼ finales

- Week-end du 04 et 05 Février pour toutes les catégories

½ finales et finale

- Week-end du 11 et 12 Février pour toute les catégories

Finales régionales

- Week-end du 25 et 26 Février (U13F / U15F et U18F _ U13G et U15G)



OFFRE DE PRATIQUE FEMMININE

SAISON 2022-2023

Critérium futsal :

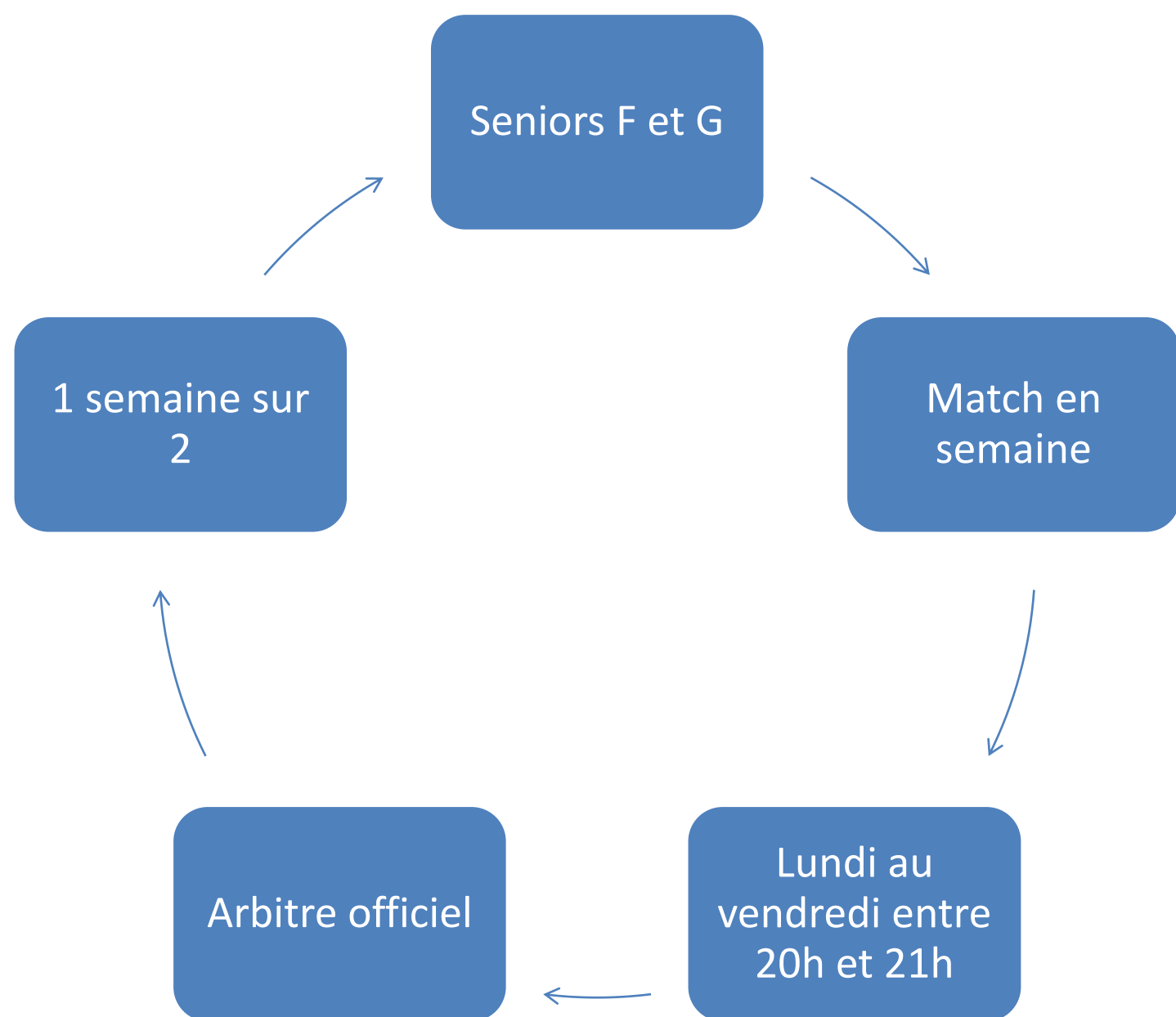

DATES	CRITERIUM SENIOR PHASE ALLER	CRITERIUM SENIOR FEMMININ PHASE ALLER	COUPE FUTSAL	COUPE FUTSAL FEMMININE
Du 3 Oct. 2022 Au 7 Oct. 2022	J1			
Du 10 Oct. 2022 Au 14 Oct. 2022		J1		
Du 17 Oct. 2022 Au 21 Oct. 2022	J2			
Du 24 Oct. 2022 Au 29 Oct. 2022		J2		
Du 31 Oct. 2022 Au 4 Nov. 2022	J3			
Du 7 Nov. 2022 Au 11 Nov. 2022		J3		
Du 14 Nov. 2022 Au 18 Nov. 2022	J4			
Du 21 Nov. 2022 Au 25 Nov. 2022		J4		
Du 28 Nov. 2022 Au 2 Déc. 2022	J5			
Du 5 Déc. 2022 Au 9 Déc. 2022		J5		
Du 12 Déc. 2022 Au 16 Déc. 2022			T	T
Du 19 Déc. 2022 Au 23 Déc. 2022				
Du 26 Déc. 2022 Au 30 Déc. 2022				
Du 2 Janv. 2023 Au 6 Janv. 2023			T	T
Du 9 Janv. 2023 Au 13 Janv. 2023			T	T
Du 16 Janv. 2023 Au 20 Janv. 2023			T	T
Du 23 Janv. 2023 Au 27 Janv. 2023			1/4 finale	T
Du 30 Janv. 2023 Au 5 Fév. 2023			1/2 finale	1/4 finale
Du 6 Fév. 2023 Au 12 Fév. 2023			Finale Dept	

- Equipes inscrites
- AS Evreux Futsal
 - Hercules Futsal Club
 - Saint Sébastien F
 - Léry
 - Serquigny Nassandres



La structuration des clubs

Le label féminin: Clubs labellisés saison 2021-2022

Label **OR** pour 3 saisons (2022-2023/2023-2024/ 2024-2025)

Dotation matériel

Demande de renouvellement en 2024-2025

- EVREUX FOOTBALL CLUB 27

Label **ARGENT** pour 3 saisons (2022-2023/2023-2024/ 2024-2025)

Dotation matériel

Demande de renouvellement en 2024-2025

- F.C. SERQUIGNY NASSANDRES
- PACY MENILLES RACING CLUB
- GROUPEMENT JEUNES DES EPIS FOOTBALL CLUB
- U.S. RUGLES LYRE
- ST MARCEL F.
- FOOTBALL CLUB PAYS DU NEUBOURG

Label **BRONZE** pour 3 saisons (2022-2023/2023-2024/ 2024-2025)

Dotation matériel

Demande de renouvellement en 2024-2025

- F.C. SEINE-EURE
- C.S. BEAUMONTAIS
- SAINT SEBASTIEN F.



La structuration des clubs

Le label féminin: Les clubs labellisés

	Club	N°Affiliation	2022/2023	2023/2024	2024/2025
1	SC THIBERVILLE	501413	OR		
2	EVREUX FC	554350	OR		
3	ST MARCEL F	521578	ARGENT		
4	FC DU PAYS DE NEUBOURG	560149	ARGENT		
5	SEINE EURE FC	580532	BRONZE		
6	RC PACY MENILLES	563925	ARGENT		
7	US RUGLES LYRE	582628	ARGENT		
8	GRPT EPI FC	554413	ARGENT		
9	SAINT SEBASTIEN SPORTS	527047	BRONZE		
10	CS BEAUMONT	501387	BRONZE		
11	GISORS	580568	ARGENT		
12	VERNON SPN	500362	BRONZE		
13	ROMILLY PONT ST PIERRE	540624	BRONZE		
14	VALLEE DE L'OISON	547422	BRONZE		
15	GRPT ST AUBIN-CHARENTONNE	582639	BRONZE		
16	FC SERQUIGNY NASSANDRE	550888	ARGENT		

Clubs devant renouveler
cette saison

SC THIBERVILLE

FC GISORS VEXIN 27

VERNON SPN

ROMILLY PONT SAINT PIERRE FC



Le label « Ecole de foot au féminin »

Le label féminin: Echancier 2022-2023

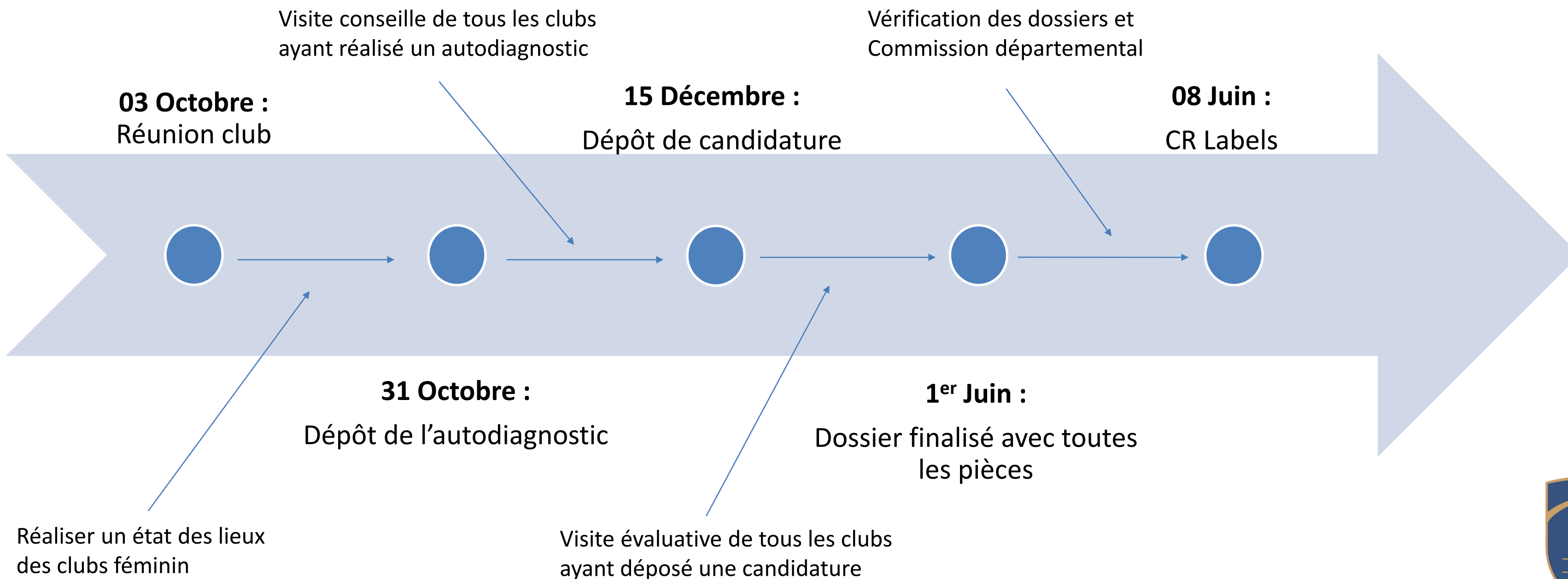

LES FORMATIONS

Module Animatrice Fédérale

- Session n°1:
 - Vendredi 14 Octobre 2022, de 18h30 à 21h30 en visio et Samedi 15 Octobre 2022, de 08h30 à 12h30 à Saint Marcel
 - Nombre de place: 25
 - Responsable de la formation: Gaëlle BISSON
- Session n°2:
 - Vendredi 10 Mars 2023, de 18h30 à 21h30 en visio et Samedi 11 Mars 2023, de 08h30 à 12h30 au Neubourg
 - Nombre de place: 25
 - Responsable de la formation: Gaelle BISSON

Module GB Initiation

- Session n°1:
 - Lundi 13 et Mardi 14 Février 2022 de 08h30 à 18h00 à Val de Reuil
 - Nombre de place: 15
 - Responsable de la formation: Gaelle BISSON



LES FORMATIONS

Module U9

- **Session n°1:**
 - Samedis 22 et 29 Octobre 2022 de 08h30 à 18h00 à La Haye Malherbe
 - Nombre de place: 25
 - Responsable de la formation: Gaelle BISSON
- **Session n°2:**
 - Samedis 11 et 18 Février 2023 de 08h30 à 18h00 aux Andelys
 - Nombre de place: 25
 - Responsable de la formation: Morgan DEWILDE

Module U11

- **Session n°1:**
 - Samedi 05 Novembre et vendredi 11 Novembre 2022 de 08h30 à 18h00 à Pont-Audemer
 - Nombre de place: 25
 - Responsable de la formation: Gaelle BISSON
- **Session n°2:**
 - Vendredi 24 et Samedi 25 Février 2023 de 08h30 à 18h00 à Gaillon
 - Nombre de place: 25
 - Responsable de la formation: Morgan DEWILDE

Formation CFF1

- **Session n°1:**
 - Du lundi 24 au jeudi 27 Octobre 2022 de 08h30 à 18h00 à Val de Reuil
 - Nombre de place: 25
 - Responsable de la formation: Morgan DEWILDE



LES FORMATIONS

Module U13

- Session n°1:
 - Mercredis 04 et 11 Janvier 2023, de 08h30 à 19h00 à Louviers
 - Nombre de place: 25
 - Responsable de la formation: Ludovic PERRE

Module U15

- Session n°1:
 - Lundi 16, Mardi 17, Jeudi 19 et Jeudi 26 Janvier 2023 de 17h30 à 22h00 à Gisors
 - Nombre de place: 18
 - Responsable de la formation: Ludovic PERRE

Formation CFF2

- Session n°1:
 - Du lundi 14 au jeudi 17 Novembre 2022 de 10h00 à 20h30 à Pacy Menilles
 - Nombre de place: 25
 - Responsable de la formation: Ludovic PERRE



LES FORMATIONS

Module U17/U19

- Session n°1:
 - Lundi 27, Mardi 28 Février, Jeudi 02 et Mardi 07 Mars 2022 de 18h00 à 22h30 à Saint Sébastien
 - Nombre de place: 18
 - Responsable de la formation: Ludovic PERRE

Module Seniors

- Session n°1:
 - Mardi 11 et Vendredi 21 Octobre 2022 de 14h00 à 22h30 à Illiers l'Eveque
 - Nombre de place: 18
 - Responsable de la formation: Ludovic PERRE

Formation CFF3

- Session n°1:
 - Du lundi 30 Janvier au Jeudi 02 Février 2023 de 10h30 à 21h00 au siège du DEF à Evreux
 - Nombre de place: 18
 - Responsable de la formation: Ludovic PERRE



LES FORMATIONS

Module Projet Associatif CFF4

- Session n°1:
 - Mercredi 07, Jeudi 08, Lundi 12 et Jeudi 15 Décembre 2022 au siège du DEF à Evreux
 - Nombre de place: 25
 - Responsable de la formation: Ludovic PERRE

Module Projet Educatif et Sportif CFF4

- Session n°1:
 - Samedis 14 et 21 Janvier 2023 de 08h30 à 18h00 au Neubourg
 - Nombre de place: 25
 - Responsable de la formation: Ludovic PERRE



LES FORMATIONS

Module U7

- **Session n°1:**
 - Mardi 1^{er} Novembre 2022, de 08h30 à 18h00 à Val de Reuil
 - Nombre de place: 25
 - Responsable de la formation: Morgan DEWILDE
- **Session n°2:**
 - Mercredi 19 Avril 2023, de 08h30 à 18h00 à Angerville
 - Nombre de place: 25
 - Responsable de la formation: Gaëlle BISSON

Module Futsal Initiation

- **Session n°1:**
 - Lundi 31 Octobre et Mardi 01^{er} Novembre, de 08h30 à 18h00 à Bueil
 - Nombre de place: 25
 - Responsable de la formation: Gaelle BISSON



Les certifications

Certification CFF1

- Session n°1:
 - Mercredi 08 Mars 2023 à Vernon
 - Nombre de place: 30
 - Responsable de la certification: Ludovic PERRE

Certification CFF2

- Session n°1:
 - Mercredi 12 Avril 2023 à Evreux
 - Nombre de place: 25
 - Responsable de la certification: Ludovic PERRE

Certification CFF3

- Session n°1:
 - Mardi 02 Mai 2023 à Ménilles
 - Nombre de place: 15
 - Responsable de la Certification: Ludovic PERRE

Certification CFF4

- Session n°1:
 - Jeudi 11 Mai 2023 au DEF
 - Nombre de place: 16
 - Responsable de la Certification: Ludovic PERRE



Renforcer et ancrer les sections féminines existantes

Les obligations : Clubs évoluant au niveau régional et national

Championnats Libres Masculins	Equipes Masculines Jeunes		Equipes Féminines Jeunes et Adultes	
	Nombre équipes	Obligations minimums	Nombre équipes	Obligations minimums
REGIONAL 1	6	dont 1 équipe de : - U19/U18/U17/U16, - U15/U14, - U13/U12, - U11/U10, - 2 autres libres de U5 à U19 ⁽¹⁾	1	En toutes catégories ^{(1) (2)} Pour la création d'équipe féminine : . 6 licenciées nouvelles ou renouvellement, minimum En catégorie U9 F ou U11 F : . participation à 5 plateaux minimum
REGIONAL 2	5	dont au moins 1 équipe par étape de formation : - Animation ⁽¹⁾ - Préformation - Formation	1	En toutes catégories ^{(1) (2)} Pour la création d'équipe féminine : . 6 licenciées nouvelles ou renouvellement minimum En catégorie U9 F ou U11 F : . participation à 5 plateaux minimum
REGIONAL 3	3	soit au moins 1 équipe par étape de formation : - Animation ⁽¹⁾ - Préformation - Formation	1	En toutes catégories ^{(1) (2)} Pour la création d'équipe féminine : . 6 licenciées nouvelles ou renouvellement minimum En catégorie U9 F ou U11 F : . participation à 5 plateaux minimum
DEPARTEMENTAL 1	2	Uniformisation sur l'ensemble des Districts de U5/U5 F à U18/U18 F ⁽¹⁾		
AUTRES NIVEAUX DES DISTRICTS	Chaque District fixe les obligations des clubs évoluant dans ses compétitions du niveau inférieur au championnat Départemental 1.			

Championnats Libres Féminins

Les clubs du championnat Féminin Régional 1 doivent a minima et de manière cumulative (cf. article 33 des Règlements Généraux de la F.F.F.) :

- avoir au moins une équipe féminine dans les catégories jeunes (U12 à U19) engagées dans une compétition de Ligue ou de District. Les ententes et les groupements ne sont pas valables vis-à-vis de cette obligation ;
- disposer d'une Ecole Féminine de Football comportant au moins 12 jeunes licenciées (U6 à U11).



Renforcer et ancrer les sections féminines existantes

Les obligations : Clubs évoluant au niveau régional et national

Numéro de club	Nom de club	Compétition la plus élevée	Equipes Féminines								
			Niveau District						Niveau Ligue		
			U9F	U11F	U13F	U15F	U18F	Seniors F	U16F	U18F	Seniors F (L)
554350	EVREUX FOOTBALL CLUB 27	National 2	2	2	1				1	1	1
515201	F. C. VAL DE REUIL	Régional 1						1	1		
540624	ROMILLY PONT SAINT PIERRE F.C	Régional 1	1								
563925	PACY MENILLES RACING CLUB	Régional 1	1	1	1	1		1			
580568	F. C. GISORS VEXIN NORMAND 27	Régional 1	1			1		1	1		
500362	ST. DE PORTE NORMANDE VERNON	Régional 2	1	1	1						
524306	ENT. S. NORMANVILLE	Régional 2		1	1			1			
521578	ST MARCEL F.	Régional 2	1	1	1	1	1				
527047	SAINT SEBASTIEN F.	Régional 2	1	1	1	1	1				1
500216	S.C. BERNAY	Régional 3						1			
500244	CERC. A. PONT-AUDEMER	Régional 3					1				
501387	C.S. BEAUMONTAIS	Régional 3	1	1	1	1					
513378	U.S. CONCHOISE	Régional 3						1			
532110	F.C. ILLIERS L'EVEQUE	Régional 3						1			
545584	F. C. GARENNES BUEIL LA COUTURE BREUILPONT	Régional 3						1			
547422	ENT.S. VALLEE DE L OISON	Régional 3	1	1	1	1	1	1			
550524	FOOTBALL ATHLETIC CLUB	Régional 3		1				1			
550888	F.C. SERQUIGNY NASSANDRES	Régional 3		1							1
552519	F.C. EURE MADRIE SEINE	Régional 3			1						
560149	FOOTBALL CLUB DU PAYS DU NEUBOURG	Régional 3	1	1	1	1					1
580532	F. C. SEINE-EURE	Régional 3			1	1		1			
547556	AS COURCELLOISE	Régional 3						1			
517078	US GASNY	Régional 3				1					

	Numéro de club	Nom de club	Compétition la plus élevée	Equipes Féminines					
				Licenciées U6 à U11	District			Ligue	
					U13F	U15F	U18F	U16F	U18F
1	554350	EVREUX FOOTBALL CLUB 27	Régional 1 Feminin	12 9	1			1	1
2	501413	THIBERVILLE SC	Régional 1 Feminin	7	1			1	



Dossier transversal

« Toutesfoot » : Les grands principes

Toutes Foot est le nouveau dispositif fédéral visant à développer la pratique féminine, renforcer la place des femmes dans le football et dynamiser le projet club dans toutes ses dimensions. Il a pour objectif de :



Valoriser la mise en place d'actions structurantes afin d'améliorer l'attractivité, l'accueil et la fidélisation du public féminin dans le club (dirigeantes, éducatrices, arbitres, joueuses)



Développer des compétences et renforcer la prise de responsabilité, au travers de la formation réactualisée, adaptée et ciblée

Qui est concerné :

LES CLUBS

- En organisant des actions de promotion de la pratique féminine et d'intégration de femmes dans leurs équipes

LES DISTRICTS

- En organisant leurs propres actions au niveau départemental
- En accompagnant les clubs
- En désignant les meilleurs projets et en les transmettant à la Ligue



***Les clubs devront s'inscrire auprès du District
Les Districts/Ligues auprès de la FFF***

Dossier transversal

« Toutesfoot » : Les axes

Axe 1: Augmenter le nombre de pratiquantes

- Attirer : actions externes visant à sensibiliser et à faire venir de nouvelles licenciées
- Accueillir : actions internes visant à l'arrivée de nouvelles licenciées au sein de la structure
- Fidéliser : conserver les licenciées d'une saison à l'autre



Axe 1 : Augmenter le nombre de pratiquantes

L'action devra constituer un véritable levier pour contribuer au développement de la pratique

Clubs

Exemples d'actions : journées portes ouvertes, section sportive, stage féminin ou mixte pendant les vacances...

Districts/Ligues

Exemples d'actions : Journées évènementielles, variété et proximité des offres de pratiques féminines, déploiement foot à effectif réduit avec dotations mini-buts, mise en place de partenariats...

Une attention particulière sera portée aux actions en lien avec la Coupe du Monde 2023 et/ou les Jeux Olympiques de Paris 2024



Dossier transversal

« Toutesfoot » : Les axes

Axe 2: Favoriser la mixité dans la prise de responsabilité

- Attirer : actions externes visant à sensibiliser et à faire venir de nouvelles éducatrices, arbitres, dirigeantes
- Accueillir : actions internes visant à l'arrivée de nouvelles licenciées au sein de la structure
- Former : actions visant une montée en compétence
- Fidéliser : conserver les licenciées d'une saison à l'autre

Axe 2 : Favoriser la mixité dans la prise de responsabilité

L'action devra constituer un véritable levier pour contribuer à l'évolution de la place des femmes dans le football

Clubs

Exemples d'actions : Formation de dirigeantes, arbitres ou éducatrices, féminisation de l'équipe dirigeante, d'accompagnement et de valorisation des nouvelles licenciées....

Districts/Ligues

Aides et déploiement de formations adaptées, Plan d'accompagnement des femmes , déclinaison du club des 100 dirigeantes en territoire...

Une attention particulière sera portée aux actions préparant l'évolution de la gouvernance des instances fédérales en invitant et intégrant des femmes dans les groupes de travail, commissions et comités directeurs



Dossier transversal

« Toutesfoot » : Les critères d'évaluation

Pour les clubs :

Action innovante et/ou d'envergure

Résonnance de l'action, qualité de l'accompagnement

Pérennité de l'action

Action inscrite dans le temps, perspectives

Variété du public

Licenciées, non licenciées

Type de public

Pratiquantes, arbitres, éducatrices, dirigeantes

Pour les Districts :

Taux de participation

Nombre de clubs participants

Taux de féminisation

Nombre de femmes dans les commissions

Action innovante et/ou d'envergure

Action hors champ FFF (JND Rentrée du foot), Résonnance de l'action

Pérennité et modélisation de l'action

Action inscrite dans le temps, duplicable sur l'ensemble du territoire. perspectives

Variété du public

Licenciées, non licenciées

Type de public

Pratiquantes, arbitres, éducatrices, dirigeantes

Dossier transversal

« Toutesfoot » : Echancier

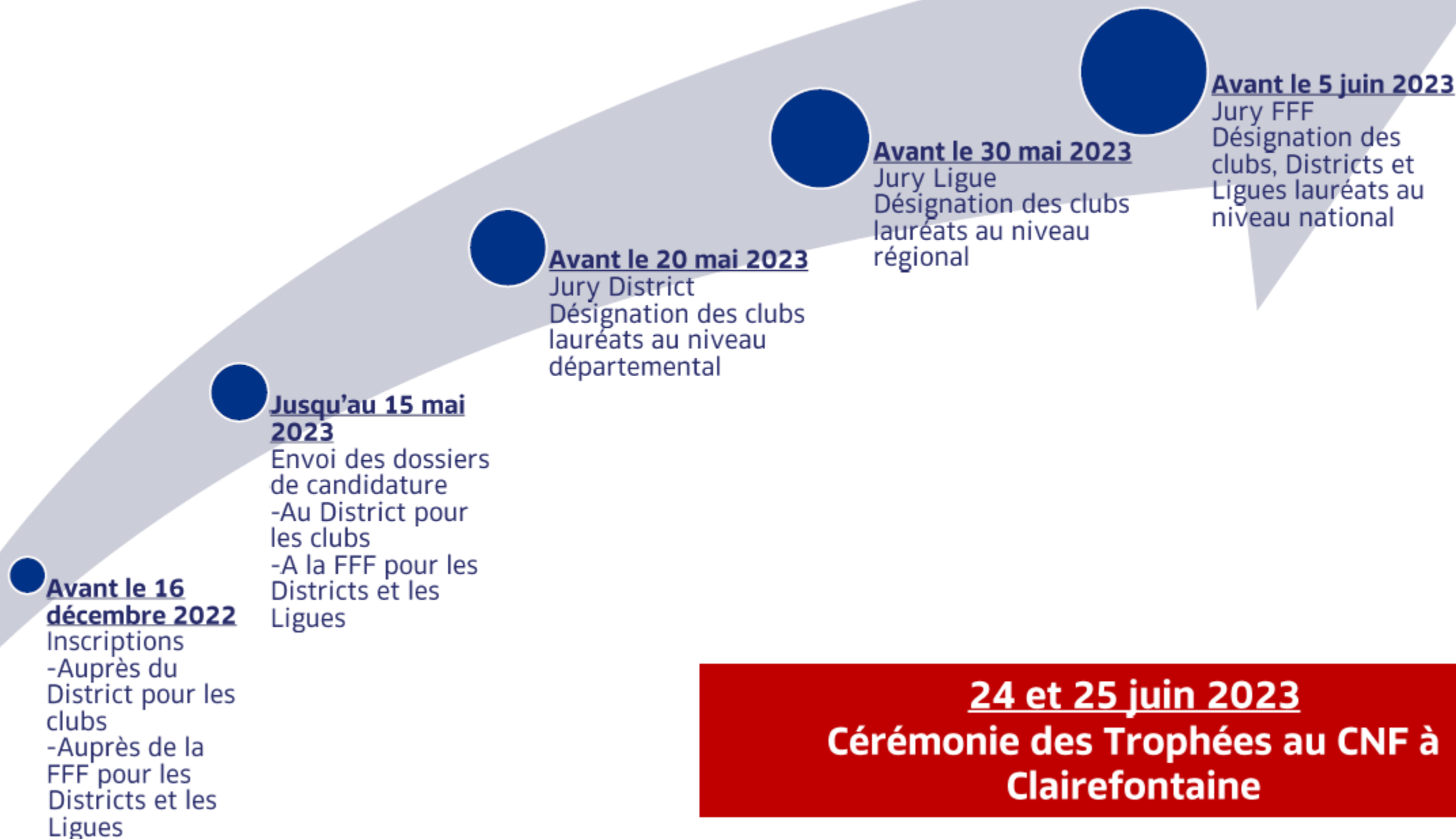

Jury Départemental

Porteurs du projet :
Élu – Membre de commission –
Cadre Technique

Composition du jury :

- Porteurs du projet
- Représentant de club (arbitre, éducateur, dirigeant, joueur)
- Représentant du conseil départemental
- Représentant des partenaires
- Représentant CDOS
- Représentant DDJES
- Médias

Dossier transversal

« Toutesfoot » : Valorisation et accompagnement FFF

Dotations

- Tous les clubs inscrits au dispositif recevront un bon d'achat à utiliser sur la plateforme Nike (montant à répartir en fonction du nombre de clubs participants)
- La participation des Ligues et des Districts à ce dispositif fera l'objet d'un financement complémentaire tel qu'inscrit aux contrats d'objectifs
- Nous vous invitons à votre échelle (District ou Ligue) à également valoriser les clubs très engagés

Cérémonie de remise des Trophées

- Les Clubs, Districts et Ligues lauréats seront conviés à passer le week-end à Clairefontaine pour assister à la cérémonie de remise des prix



La FFF mettra à disposition des clubs et territoires inscrits des outils afin de promouvoir leurs actions :



Une affiche personnalisable au format digital



Des posters de l'Équipe de France Féminine et des cartes postales des joueuses seront expédiées dans les Ligues et les Districts afin de les relayer aux clubs inscrits au dispositif



Dossier transversal

« Toutesfoot » : Proposition actions District

La Commission se réunira le lundi 10 Octobre 2022 afin de mettre en place des « appels à projets pour accompagner les clubs dans ce dispositif.

Elle établira également un calendrier des actions proposées par le District.

Le tout sera communiqué avant le 31 Octobre 2022



DETECTIONS

U13F

	Aout 2022	Septembre 2022	Octobre 2022	Novembre 2022	Décembre 2022	Janvier 2023	Février 2023	Mars 2023	Avril 2023	Mai 2023	Juin 2023
Action		Rentrée du Foot	Rass. Dep. Centre Perf	Centre de Perf.	Centre de Perf.		Centre de Perf.		Stage Départ.	Inter Districts	
Date et Lieu		24 Le Neubourg	19 Lery	27 Conches	3 Louviers	20 Saint Sébastien	16 Alizay		17 au 18 Ménilles	31 Mai Seine Maritime	
Action							Centre de Perf Régional		Stage Régional	Stage Probatoire Section Sportive Perf.	
Date Lieu							25/26 Houlgate		15/16 Houlgate	06/07 Lisieux	

← Observation des matchs →

Responsables :

G. BISSON
D. PECQUERIE
GB : A. MOREIRA



DETECTIONS

U14F

	Aout 2022	Septembre 2022	Octobre 2022	Novembre 2022	Décembre 2022	Janvier 2023	Février 2023	Mars 2023	Avril 2023	Mai 2023	Juin 2023
Action		Rentrée du Foot	Rass. Dep.	Centre de Perf.	Centre de Perf.	Centre de Perf.		Stage Dép.	Match de Préparation		Inter Districts
Date et Lieu		24 Le Neubourg	05 Beaumont	28 St Marcel	04 Gravigny	19 Saint Sébastien		20 au 21 Lisieux	?	À définir	14 Argentan
Action			Centre de Perf. Elite		Centre de Perf. Elite	Centre de Perf. Elite			Stage Régional	Stage Probatoire Section Sportive Perf.	
Date Lieu			26 Houlgate		20 Houlgate	14 Houlgate			20/21 Lisieux	06/07 Lisieux	

Observation des matchs (Septembre - Février)

Observation des matchs R1 (Septembre - Mai)

Responsables :

M. DEWILDE
C. LEVAVASSEUR
GB : J. LECOQ



DETECTIONS

U15F

	Aout 2022	Septembre 2022	Octobre 2022	Novembre 2022	Décembre 2022	Janvier 2023	Février 2023	Mars 2023	Avril 2023	Mai 2023	Juin 2023
Action		Rentrée du Foot	Rass. Dep. Centre Perf.	Centre de Perf.	Centre de Perf.		Stage Départ.	Match amical	Inter Districts		
Date et Lieu		24 Le Neubourg	12 Andelys 12 Beaumont	28 St Marcel	04 Gravigny	19 St Sébastien	20 au 21 Lisieux	29 À définir	25 Neubourg		
Action	Observation Matches clubs Pro		Centre de Perf. Elite	Centre de Perf. Elite	Centre de Perf. Elite	Stage Régional					
Date Lieu	22/23 Pacy Ménilles		27 Houlgate	16 Houlgate	20 Houlgate	21/22 Houlgate					

Responsables :

G.BISSON
A. FERREIRA
GB : J. LECOQ



REUNIONS COMMISSIONS FEMMININES

JEUDI 15 SEPTEMBRE 2022

LUNDI 10 OCTOBRE 2022

LUNDI 21 NOVEMBRE 2022

LUNDI 06 FEVRIER 2023

LUNDI 12 JUIN 2023



EMARGEMENT

PRÉSIDENTE DE LA COMMISSION
CAROLE LEVAVASSEUR



SECRETAIRE DE LA COMMISSION
CHRISTELE CARPENTIER

